

Wie finde ich mich in der Fahrplanauskunft zurecht? Eine kleine Hilfestellung

• 1: Die Schnelleingabe

Tarif- & Fahrplanauskunft

←
 Von
 Ort, Haltestelle / Str. / POI ←
 Nach
 Ort, Haltestelle/ Str. / POI ←
 12.06.12 ←
 Abfahrt Ankunft ←
 14:02 Uhr ←
Verbindung suchen ←
[> Erweiterte Suche](#)

- **Symboleiste**
 - Haltestelle Adresse
 - POI = Point of interest (wichtiger Punkt)
- **Eingabe Start- und Zielhaltestelle**
Eingabe Start = Haltestelle, Adresse oder POI

Eingabe Ziel = Haltestelle, Adresse oder POI
- **Fahrtdaten**
Datum der Fahrt
Abfahrtszeit oder Ankunftszeit
Uhrzeit
- **Verbindung suchen**
Nachdem die oberen Felder ausgefüllt sind, hier klicken
- **Erweiterte Suche**
Option für detailliertere Einstellungen
Weiterleitung auf Fahrplanauskunft

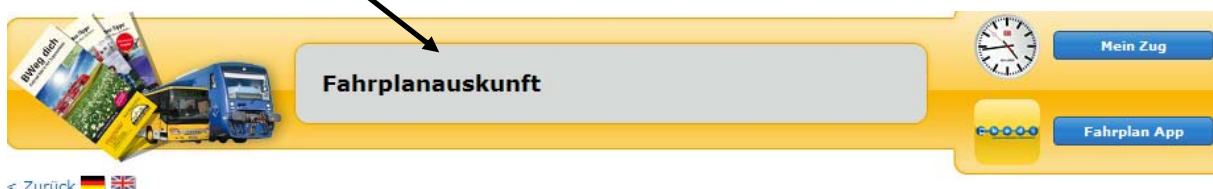

Von

Bad Waldsee, Bleiche/Stadthalle , Isny, Kurhaus Busbahnhof , Baidt, Rathaus

Nach

Bad Waldsee, Bahnhof , Isny, Überrauch , Ravensburg, Bahnhof

Anfordern

Ich möchte um 14:43 am 12.06.2012 abfahren

Ich möchte einen Pender-Fahrplan berechnen

Letzte Fahrten

- Bad Waldsee, Bleiche/Stadthalle - Bad Waldsee, Bahnhof
- Bad Waldsee, Bleiche/Stadthalle - Bad Waldsee, Bahnhof
- Bad Waldsee, Bleiche/Stadthalle - Isny, Überrauch
- Isny, Kurhaus Busbahnhof - Isny, Überrauch
- Isny, Kurhaus Busbahnhof - Ravensburg, Bahnhof

Weitere Einstellungen

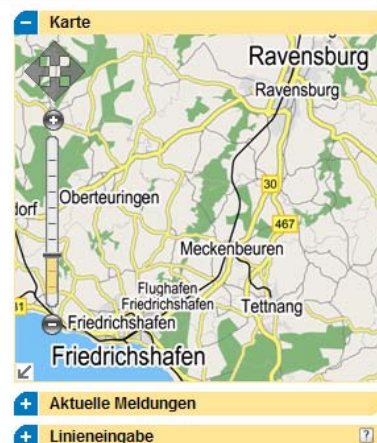

• 2: Die Fahrplanauskunft

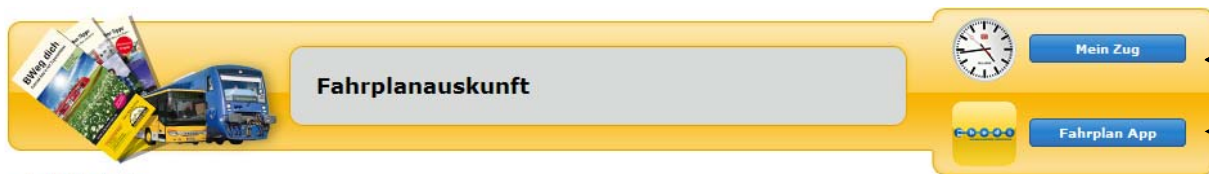

< Zurück 

- **Sprachauswahl**
Deutsch oder Englisch

- **Pünktlichkeitsabfrage**
Ist mein Zug pünktlich?
- **Informationen zur bodo-Fahrplan APP**

Von Ravensburg Eis

Ravensburg, P+R Eissporthalle

Nach Ravensburg, Eissporthalle

Ravensburg, Eisenbahnstraße
Bahnhof

Anfordern

- **Eingabe Start- und Zielhaltestelle**

Hier können der **Start- und Zielort**, die **Haltestelle**, die **Strasse** oder der **POI** eingegeben werden. Das System zeigt bei der Eingabe eine entsprechende Auswahl an

Ich möchte um 14:49 am 12.06.2012 abfahren

Ich möchte einen Pendler-Fahrplan berechnen

abfahren
abfahren
ankommen

- **Einstellen der Fahrtdaten**

Uhrzeit, Datum, Abfahrts- oder Ankunftszeit

Ich möchte um 14:49 am 12.06.2012 abfahren

Ich möchte einen Pendler-Fahrplan berechnen

Wochentag:
 Mo - Fr Sa Sonn- und Feiertag

Zeitintervalle bis zu max. 2 Stunden möglich!

Hinfahrt:
Ankunft zwischen 07:00 Uhr und 09:00 Uhr nur Hinfahrt

Rückfahrt:
Abfahrt zwischen 17:00 Uhr und 19:00 Uhr Anfordern

- **Pendlerfahrplan**

Pendler können sich hier einen Fahrplan für eine ganze Woche berechnen lassen Auswahl der Wochentage. Häkchen setzen!!

Ankunftszeiten für die Hinfahrt eingeben

Werden nur Auskünfte für die **Hinfahrt** gewünscht, hier ein Häkchen setzen

Abfahrtszeiten für die Rückfahrt eingeben

Letzte Fahrten

- [Bad Waldsee, Bleiche/Stadthalle - Bad Waldsee, Bahnhof](#)
- [Bad Waldsee, Bleiche/Stadthalle - Bad Waldsee, Bahnhof](#)
- [Bad Waldsee, Bleiche/Stadthalle - Isny, Überra](#)
- [Isny, Kurhaus Busbahnhof - Isny, Überra](#)
- [Isny, Kurhaus Busbahnhof - Ravensburg, Bahnhof](#)

Weitere Einstellungen

- **Letzte Fahrten**

Hier werden die zuletzt eingegeben Fahrten der laufenden Sitzung angezeigt

• 2: Fahrplanauskunft - weitere Einstellungen

Weitere Einstellungen

Verkehrsmittel:

Zug Stadtbus Regionalbus

Schiff AST/RufTaxi

Gehgeschwindigkeit:

normal schnell langsam (mit schwerem Gepäck)

Berücksichtigung von Nachbarhaltestellen bei Start und Ziel
maximal Min laufen

Verbindungsoption:

zeit kürzeste Verbindungen Verbindungen mit wenig Umsteigen Verbindungen mit kurzen Fußwegen

Verbundlinien:

Fahrradmitnahme: gewünscht

Über:
 Minuten

- Hier können die **Verkehrsmittel** ausgewählt werden, mit denen eine Fahrt berechnet werden soll. Voreingestellt sind immer **alle**
- Hier wird bei Reiseketten über mehrere Verkehrsmittel hinweg die Umsteigezeit der **Gehgeschwindigkeit** angepasst
- Bezieht **Nachbarhaltestellen** mit ein, die mit einem Fußweg von 10 Minuten erreicht werden können. Zeit ist wählbar
- Auswahl weiterer **Verbindungsoptionen**
Auswahl der Linien, voreingestellt ist **alle**
- **Fahrradmitnahme** gewünscht oder nicht (**Noch nicht eingebunden**)
- Möglichkeit, eine **Via Haltestelle** einzugeben mit einer möglichen Aufenthaltsdauer

• 3: Fahrplanauskunft - Die interaktive Karte

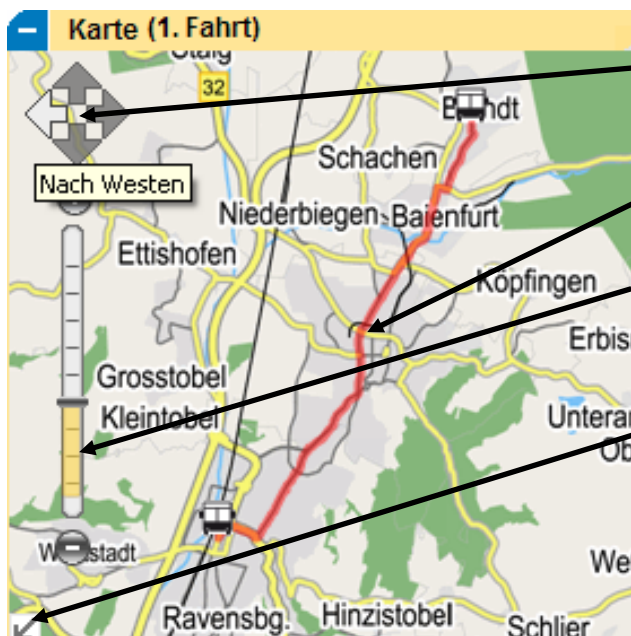

- **Karte verschieben** nach Westen, nach Osten nach Süden und nach Norden
- Die **Fahrtstrecke** der angefragten Verbindung wird auf der Karte als rote Linie angezeigt
- Die Karte besitzt 9 **Zoomlevels**
 - = Karte wird **größer**
 - = Karte wird **kleiner**
 - = Karte vergrößern

Tipp: Die Karte kann auch mit der Maus in alle Richtungen verschoben werden. Dazu **linke Maustaste gedrückt** halten und Maus bewegen

• 3: Fahrplanauskunft - Die interaktive Karte

Ab **Zoomlevel 8** werden die **Haltestellen** und die **POI's** (Wichtige Punkte) eingeblendet

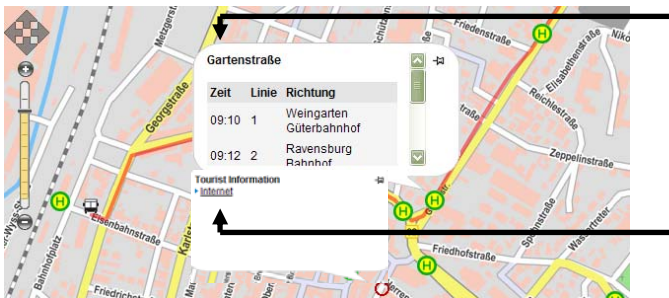
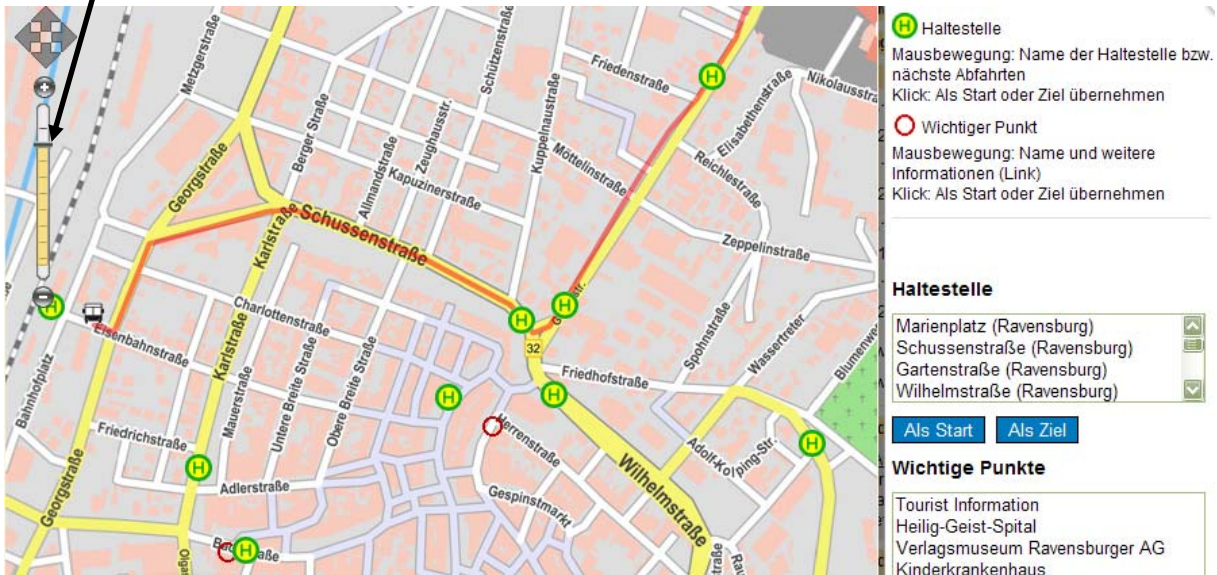

- Bei Überfahren der Haltestelle mit der Maus, werden der **Name der Haltestelle** und die **nächsten Abfahrten** angezeigt
- Bei Überfahren des POI mit der Maus, werden der **Name des POI** und **zusätzliche Informationen** angezeigt (z.B. ein Link)



- **Haltestelle oder POI** auswählen und durch Klick auf die entsprechenden Buttons **als Start oder Ziel auswählen**
- **Haltestelle oder POI** direkt über Karte als **Zielpunkt festlegen**
Beim Klick auf die entsprechende Haltestelle oder eines POI findet direkt eine neue Fahrtberechnung statt

4: Fahrten anzeigen – Umsteigen - Details



Fahrten [Versenden](#) [Verlinken](#)

Früher Erste Fahrt

	Abfahrt	Ankunft	Dauer	Umsteigen	Preis
1. Fahrt	09:11	09:35	00:24	0x	Erw. 1.90 € / ...
09:11	ab Baidnt Rathaus Stadtbus RVWGT 2 Richtung Ravensburg Huberesch				
09:35	an Ravensburg Bahnhof				
2. Fahrt	09:35	09:57	00:22	0x	Erw. 1.90 € / ...
3. Fahrt	09:51	10:15	00:24	0x	Erw. 1.90 € / ...
4. Fahrt	10:11	10:35	00:24	0x	Erw. 1.90 € / ...

Später Letzte Fahrt

[Details für alle Fahrten anzeigen](#) [Rückfahrt](#) [Weiterfahrt](#) [Neue Fahrt](#)

- Fahrtauswahl chronologisch nach Uhrzeit durch Klick auf das **Pluszeichen** werden die **Informationen der Fahrt** detailliert sichtbar (Start- und Zielhaltestelle, Linie ggf. eventuelle Umstiege).
- Anzeige der Umgebung der **Start- oder Zielhaltestelle** als **interaktive Karte**
- Druck des **Stadtplanes** der Umgebung der **Start- oder Zielhaltestelle**
- Rückfahrt** anfragen
- Neue Fahrt** anfragen
- Weiterfahrt** mit Zielhaltestelle als Starthaltestelle

- Durch Klicken auf die **Später** oder **Früher** Buttons werden **spätere** oder **frühere Abfahrtszeiten** angezeigt

4: Fahrten anzeigen – Preisauskunft

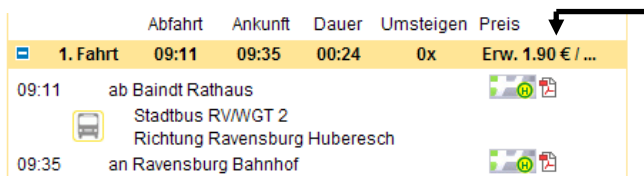

	Abfahrt	Ankunft	Dauer	Umsteigen	Preis
1. Fahrt	09:11	09:35	00:24	0x	Erw. 1.90 € / ...
09:11	ab Baidnt Rathaus Stadtbus RVWGT 2 Richtung Ravensburg Huberesch				
09:35	an Ravensburg Bahnhof				

- Durch Klick auf den **Preis**, öffnet sich eine **Preisauskunftstabelle** die zusammen mit der Fahrinformation ausgedruckt werden kann.



Tarifinformationen

Ihre Fahrmöglichkeit zwischen Baidnt Rathaus und Ravensburg Falken

Abfahrt Mittwoch, 13.06.2012 um 09:19 Uhr

09:11 ab Baidnt Rathaus
Stadtbus RVWGT 2
Richtung Ravensburg Huberesch
09:31 an Ravensburg Falken

Für diese Fahrtverbindung gelten folgende Preise:

Stadtverkehrstarif Ravensburg

	Ab- und zu-Fahrer
Einzelfahrschein	1.90 €
Einzelfahrschein Kind (6 bis 14 Jahre)	1.10 €
Einzelfahrschein mit bodoCard (Rabattkarte)	1.70 €
EinzelTageskarte	3.80 €
GruppenTageskarte	8.20 €
	Viel-Fahrer
Monatskarte	37.50 €
Abokarte	31.40 €
Abo Mobil63	39.00 €
	Jung-Fahrer
Schülermonatskarte	30.30 €
JuniorTicket	11.80 €
Kindergartenkind (Monatskarte)	14.70 €

* Weitere Informationen zum bodo-Tarif

Preisstufe: S

S = Stadtbus Ravensburg/Weingarten

Im Stadtverkehrstarif sind noch weitere Fahrscheingattungen erhältlich.

Alle Angaben ohne Gewähr!

• 5: Weitere Optionen – Aushangfahrpläne, Fahrten drucken

<div style="border: 1px solid #ccc; background-color: #f9f9f9; padding: 5px; margin-bottom: 5px;"> <p>+ Aktuelle Meldungen</p> </div> <div style="border: 1px solid #ccc; background-color: #f9f9f9; padding: 5px; margin-bottom: 5px;"> <p>- Linieneingabe ?</p> <p>▶ Aushangfahrplan Eine PDF-Datei des Haltestellenaushangs der gewünschten Linien.</p> </div> <div style="border: 1px solid #ccc; background-color: #f9f9f9; padding: 5px; margin-bottom: 5px;"> <p>- Drucken ?</p> <p><input checked="" type="checkbox"/> 1. 09:11 - 09:35 Uhr 2</p> <p><input checked="" type="checkbox"/> 2. 09:35 - 09:57 Uhr 30</p> <p><input checked="" type="checkbox"/> 3. 09:51 - 10:15 Uhr 2</p> <p><input checked="" type="checkbox"/> 4. 10:11 - 10:35 Uhr 2</p> <p> Fahrtauswahl als Übersicht drucken</p> <p> Fahrtauswahl mit Details drucken</p> </div> <div style="border: 1px solid #ccc; background-color: #f9f9f9; padding: 5px; margin-bottom: 5px;"> <p>- Downloads zum Startpunkt</p> <p>▶ Aushangfahrplan Eine PDF-Datei des Haltestellenaushangs der gewünschten Linien.</p> </div> <div style="border: 1px solid #ccc; background-color: #f9f9f9; padding: 5px;"> <p>- Downloads zum Zielpunkt</p> <p>▶ Aushangfahrplan Eine PDF-Datei des Haltestellenaushangs der gewünschten Linien.</p> </div>	<ul style="list-style-type: none"> • Aktuelle Meldungen (noch nicht aktiviert) • Nach Linieneingabe kann hier ein Haltestellen-Aushangfahrplan generiert werden. Zur Auswahl stehen hier alle Haltestellen der ausgewählten Linie Fahrtrichtung beachten!! • Durch Zufügen oder Wegnahme der Häkchen können die zu druckenden Fahrten ausgewählt werden • Die ausgewählten Fahrten ohne Details drucken • Die ausgewählten Fahrten mit Details drucken • Generierung eines Aushangfahrplanes der Starthaltestelle. Mehrfachauswahl der bedienenden Linien ist durch Nutzung der Shift-Taste möglich • Generierung eines Aushangfahrplanes der Zielhaltestelle. Mehrfachauswahl der bedienenden Linien ist durch Nutzung der Shift-Taste möglich
--	--